



ESPECIALIZACIÓN

# Supply Chain Management



28 Noviembre



03 Meses lectivos



# Acerca del Programa

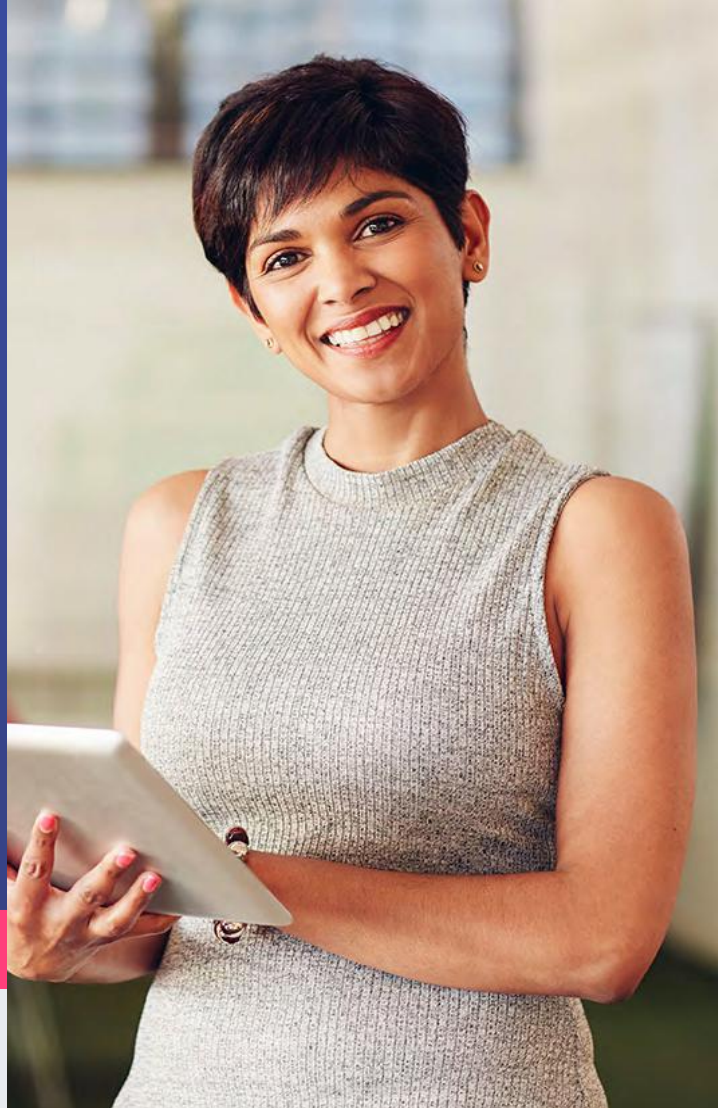

## ESPECIALIZACIÓN

# Supply Chain Management

 **Modalidad Online:** Clases en tiempo real

El presente programa de carácter teórico práctico busca lograr que el participante sea efectivo en el manejo de procesos de la cadena de suministro a través de metodologías y técnicas que aseguren un enfoque integral, de procesos, niveles de servicio, con el logro de resultados financieros adecuados a los intereses de la organización, mediante la aplicación de herramientas, Analítica y Gestión de la Cadena de Suministro, Planeamiento de la Oferta y Demanda, Gestión de Inventarios y el Lean Supply Chain Management, alineados a la estrategia y creación de valor en las organizaciones.

# Certificación



**CENTRUM PUCP** 

Programa de Especialización en Supply Chain Management



## Objetivos

### 01

Aplicar metodologías y técnicas analíticas para dar soluciones óptimas a los diversos procesos y elementos clave de la cadena de suministro.

### 02

Administrar de forma efectiva los procesos de la cadena de suministro de la organización.

### 03

Diseñar procesos eficientes y ágiles en la cadena de suministro.

### 04

Planificar la demanda dentro del contexto del Supply Chain para una adecuada toma de decisiones.

# Ruta de Apendizaje

## MÓDULO

## CURSO

I

### Dirección de la Cadena de Suministro

El curso permite al participante entender el concepto de gestión integral de la cadena de suministro, y la importancia estratégica en los costos y el servicio al cliente; se le proporciona una visión de punta a punta de la cadena, es decir desde los proveedores relevantes hasta los clientes; y se le proporciona habilidades para el alineamiento estratégico de la cadena de suministro, es decir el desarrollo de las capacidades operacionales de la empresa para cumplir con la propuesta de valor a nivel corporativo.

II

### Analítica en la Cadena de Suministro

El curso presenta el uso y aplicación de tecnologías de analítica de negocios y la gestión de la información aplicadas a la cadena de suministro, para desarrollar ventajas competitivas duraderas basadas en procesos inteligentes y predictivos.

III

### Planeamiento Oferta - Demanda y Gestión de Inventarios

El curso permite al participante entender la importancia de la planeación de la demanda y la oferta en una cadena de Suministro, identificar las decisiones que forman parte del proceso de planeación modelo S&OP (Sales and Operations Planning) y analizar las herramientas que emplean los gerentes de la cadena para planear, con el fin de administrar la demanda y la oferta asegurando la maximización de las utilidades.

IV

### Lean Supply Chain Management

El curso proporciona a los participantes el entendimiento del marco de trabajo Scrum aplicado a desarrollo de productos, donde se aplicarán diferentes herramientas y técnicas enfocadas en la Gestión de Requisitos y de Producto, manteniendo al cliente en el centro y asegurando su creación de valor.



# Plana Docente

Nuestros profesores se distinguen por su **excelencia académica, trayectoria internacional y alta expertise** en sus respectivos campos de acción.

## **WZ** Winston Zavaleta Ramos

Magíster en Administración, Escuela de Administración de Negocios para Graduados, ESAN, Perú. Cuenta con estudios de TQM (The Total Quality Management) program for Perú, The Association for Overseas Technical Scholarship (AOTS), Japón. Estudios de Posgrado en Dirección Logística, Pontificia Universidad Católica de Chile. Ingeniero Mecánico, Universidad Nacional de Ingeniería, Perú. En relación con su experiencia profesional, se ha desempeñado como Ejecutivo del área de Ingeniería de Petróleos del Perú. Gerente de Logística del Grupo Concordia, ex embotellador en el Perú de los productos franquicia Pepsi Cola. Como consultor internacional ha desarrollado proyectos de Abastecimiento Estratégico en diversas empresas del Perú, Colombia, Puerto Rico, Venezuela y Bolivia.

## **CA** Cruz Antonio Alban Acaro

Magister en Administración estratégica de Empresas, Pontificia Universidad Católica Del Perú. Ingeniero Industrial, Universidad nacional Del Callao En relación a su experiencia profesional, se ha desempeñado como Jefe de Producción en Textil Del Valle S.A, Jefe de Acabado en Industrias Nettalco S.A, Jefe de Producción Manufactura de Texfina S.A. Gerente de Planta de Servitejo S.A. Gerente de Operaciones en Calzado Chosica S.A.C (Ex BATA), Gerente General en Sumasiray S.A.C y Docente en Universidad Antonio Ruiz de Montoya Actualmente es Gerente de Operaciones de Textile Sourcing Company, Docente y Consultor de TECSUP y Profesor en el Área Académica de Operaciones en CENTRUM Católica Graduate Business School.



LR

### Luis Felipe Rivero Céspedes

El profesor Rivero es Magíster en Economía, Universidad Del Pacífico. Graduado del Programa de Alta Gerencia PAG, INCAE – Business School. Ingeniería Electrónica y Comunicaciones. Ingeniero Electrónico y Comunicaciones, Marina de Guerra. Bachiller en Ciencias Marítimo Navales, Escuela Naval del Perú. En relación a su experiencia profesional, se ha desempeñado como Gerente Comercial y de Operaciones en B3 FOOD & DRINKS SAC, como Director de Logística en Cadena de Suministro & TI Venezuela SA en Consorcio Isvén Ca – Tiendas Imgeve – La Curacao, Venezuela, como Gerente General Interino en Consorcio Isvén Ca - Ceteco Venezuela SA, Venezuela, como Gerente de Logística y Operaciones en Consorcio Isvén Ca - Credel SA – Almacenes YEP, Colombia.

JE

### Julio Esquivel Aliaga

El profesor Esquivel es Magister en Supply Chain Management, Universidad ESAN, Perú. Master en Dirección de Logística y Distribución Comercial ESIC, España Master Europeo en Dirección de Negocios Internacionales, EOI, España Licenciado en Administración, Universidad Ricardo Palma, Perú. En relación a su experiencia profesional, se ha desempeñado como Gerente Administración en Acceso Crediticio S.A. Jefe de Supply Chain Management en Transaltisa S.A. (Corporación Cervesur). Jefe de Logística Automotriz en Divemotor S.A, Jefe de Logística en Mitsui Automotriz, Jefe de Importaciones en Indumotora del Perú. Cuenta con experiencia docente en universidades del Perú.

**AI****Alexander  
Infantes Pomar**

Magíster en Administración Estratégica de Empresas por Centrum Business School, Pontificia Universidad Católica del Perú, PUCP. Ingeniero Industrial Titulado por la Universidad de Lima, Perú. Especialista en Supply Chain Management por Florida International University, FIU Estados Unidos. Especialista en Supply Chain Management por Instituto de Logística y Supply Chain, ILOS Brasil. Especialista en Logística por Pontificia Universidad Católica del Perú, Facultad de Ciencias e Ingeniería, PUCP. Especialista en Administración Logística y Control de Inventarios, PEE, ESAN Business School Perú. Especialista en Customer Experience Management por IZO, España. Especialista en Agile Management y Design Thinking por el Instituto Europeo de Postgrado, IEP España.

**LN****Luis  
Negrón Naldos**

El profesor Negrón es Doctor y Magíster en Administración Estratégica de Empresas por la Pontificia Universidad Católica del Perú. Ingeniero Industrial, Pontificia Universidad Católica del Perú. Cuenta con especialización en Gestión de la Calidad y Mejora de Procesos Six Sigma. En relación a su experiencia profesional, se ha desempeñado como consultor en ingeniería de la calidad y mejora de procesos bajo la metodología Six Sigma en diferentes empresas del medio como Pieriplast S.A.C; Merck Sharp & Dohme; Euromotors S.A.; Creditex; Minera Yanacocha, entre otras. Cuenta con experiencia docente en universidades del Perú, como son la Pontificia Universidad Católica del Perú, y la Universidad San Ignacio de Loyola.



Executive  
Education  
SAN MIGUEL

## Inicio

28 Noviembre

## Duración y Horario

Semanal

3 meses lectivos - 72 horas

Lunes y Jueves de 07:00 p.m. a

10:30 p.m.

## Modalidad

Online (clases 100% en tiempo real)

## Inversión

S/. 3,800\*

\*Consulta por nuestras promociones de  
preventa y descuentos corporativos

### La inversión **incluye:**

- Emisión del certificado por CENTRUM PUCP.
- Materiales académicos.

### La inversión **no incluye:**

- Emisión de otros certificados (participación, constancia de notas, mallas académicas, etc.).

## Informes:

 Daniel Purizaca  
 purizaca.dl@pucp.pe  
 940 103 027

 Reneé Reyes  
 renee.reyes@pucp.edu.pe  
 932 077 944

ESPECIALIZACIÓN

# Supply Chain Management



CUATRO ACREDITACIONES GLOBALES



DE EXCELENCIA ACADÉMICA